

Informe Nro. EMAPAAC-EP-JRS-2025-005-IN  
Cayambe, 14 de enero de 2025.

**PARA:** Ing. Jorge Cuascota  
**GERENTE GENERAL EMAPAAC-EP**

Ing. Juan Carlos Quinatoa.  
**COORDINADOR DE ASEO EMAPAAC-EP**

**DE:** Ing. Ivan Gonzalez F.  
**JEFE DE RESIDUOS SÓLIDOS EMAPAAC-EP.**

**ASUNTO:** Informe de procesos de recolección de residuos sólidos del mes de diciembre de 2024.

## 1. ANTECEDENTES

En cumplimiento de la reforma al estatuto orgánico de gestión organizacional por procesos de la empresa pública municipal de agua potable alcantarillado y aseo Cayambe EMAPAAC-EP, "2.1.2 Unidad de Residuos Sólidos - Jefe de Residuos Sólidos, teniendo como funciones:

- Organizar los grupos de trabajo de recolección de residuos sólidos domiciliarios, barrido manual diurno y mecánico nocturno;
- Diseñar rutas, horarios y frecuencias para la recolección y barrido de los residuos sólidos de la ciudad de Cayambe;
- Elaborar informes técnicos con indicadores que permitan la toma de decisiones para el mejoramiento del servicio de recolección y barrido;
- Garantizar la limpieza de calles, plazas y demás lugares públicos de la ciudad de Cayambe;

## 2. BASE LEGAL

### 2.1. CONSTITUCIÓN DE LA REPÚBLICA.

**TÍTULO V ORGANIZACIÓN TERRITORIAL DEL ESTADO** Capítulo primero, Principios generales.

**Art.264**, numeral ° 4, señala que: "(...) corresponde exclusivamente a los Gobiernos Municipales la prestación de los servicios públicos de agua potable, alcantarillado, depuración de aguas residuales, manejo de desechos sólidos (...)".

**TÍTULO VII, RÉGIMEN DEL BUEN VIVIR**, Capítulo primero, Inclusión y equidad.

**"Art. 314.-** El Estado será responsable de la provisión de los servicios públicos de agua potable y de riego, saneamiento, energía eléctrica, telecomunicaciones, vialidad, infraestructuras portuarias y aeroportuarias, y los demás que determine la ley. El Estado garantizará que los servicios públicos y su provisión respondan a los principios de obligatoriedad, generalidad, uniformidad, eficiencia, responsabilidad, universalidad, accesibilidad, regularidad, continuidad y calidad. El Estado dispondrá que los precios y tarifas de los servicios públicos sean equitativos, y establecerá su control y regulación."



**2.2. ACUERDO MINISTERIAL NO. 061 QUE REFORMAR EL LIBRO VI DEL TEXTO UNIFICADO DE LEGISLACIÓN SECUNDARIA DEL MINISTERIO DEL AMBIENTE DE LA CALIDAD AMBIENTAL.**

“**Art. 57.** Responsabilidades de los Gobiernos Autónomos Descentralizados Municipales.- Garantizarán el manejo integral de residuos y/o desechos sólidos generados en el área de su competencia, ya sea por administración o mediante contratos con empresas públicas o privadas; promoviendo la minimización en la generación de residuos y/o desechos sólidos, la separación en la fuente, procedimientos adecuados para barrido y recolección, transporte, almacenamiento temporal de ser el caso, acopio y/o transferencia; fomentar su aprovechamiento, dar adecuado tratamiento y correcta disposición final de los desechos que no pueden ingresar nuevamente a un ciclo de vida productivo...”

**2.3. CÓDIGO ORGÁNICO DE ORGANIZACIÓN TERRITORIAL, COOTAD, CAPÍTULO III GOBIERNO AUTÓNOMO DESCENTRALIZADO MUNICIPAL**

**Art. 55.-** Competencias exclusivas del gobierno autónomo descentralizado municipal. Los gobiernos autónomos descentralizados municipales tendrán las siguientes competencias exclusivas sin perjuicio de otras que determine la ley;

d) Prestar los servicios públicos de agua potable, alcantarillado, depuración de aguas residuales, manejo de desechos sólidos, actividades de saneamiento ambiental y aquellos que establezca la ley;”

**Art.136.-** Ejercicio de las competencias de gestión ambiental.- “(...) Los Gobiernos Autónomos Descentralizados Municipales establecerán, en forma progresiva, Sistemas de Gestión Integral de Desechos (...)”.

**Artículo 228.-** “La gestión de los residuos no peligrosos, en todos los niveles y formas de gobierno, estará alineada a la política nacional dictada por la Autoridad Ambiental Nacional y demás instrumentos técnicos y de gestión que se definan para el efecto.”

**2.4. CÓDIGO ORGÁNICO DEL AMBIENTE, TITULO V, GESTIÓN INTEGRAL DE RESIDUOS Y DESECHOS, CAPITULO I, DISPOSICIONES GENERALES**

**Art. 225.-** Políticas generales de la gestión integral de los residuos y desechos. Serán de obligatorio cumplimiento, tanto para las instituciones del Estado, en sus distintos niveles y formas de gobierno, regímenes especiales, así como para las personas naturales o jurídicas, las siguientes políticas generales:

**9.** El fomento al establecimiento de estándares para el manejo de residuos y desechos en la generación, almacenamiento temporal, recolección, transporte, aprovechamiento, tratamiento y disposición final;

**Art. 231.-** Obligaciones y responsabilidades. Serán responsables de la gestión integral de residuos sólidos no peligrosos a nivel nacional, los siguientes actores públicos y privados:

“2. Los Gobiernos Autónomos Descentralizados Municipales o Metropolitanos serán los responsables del manejo integral de residuos sólidos no peligrosos y desechos sanitarios generados en el área de su jurisdicción; por lo tanto, están obligados a fomentar en los generadores alternativas de gestión, de acuerdo al principio de jerarquización, así como la investigación y desarrollo de tecnologías. Estos deberán establecer los procedimientos adecuados para barrido, recolección y transporte, almacenamiento temporal de ser el caso, acopio y transferencia, con enfoques de inclusión económica y social de sectores vulnerables.”

**2.5. TEXTO UNIFICADO DE LEGISLACION AMBIENTAL LIBRO VI ANEXO VI, NORMA DE CALIDAD AMBIENTAL PARA EL MANEJO Y DISPOSICION FINAL DE LOS DESECHOS SÓLIDOS NO PELIGROSOS.**



4.12.4. Todo sitio para la disposición sanitaria de desechos sólidos provenientes del servicio de recolección de desechos sólidos deberá cumplir como mínimo, con los siguientes requisitos para rellenos sanitarios mecanizados:

**n) Se debe mantener un registro diario, disponible para la Entidad Ambiental de Control, en lo relacionado con cantidad, volúmenes y peso de desechos sólidos.**

**2.6. REGLAMENTO AL CÓDIGO ORGÁNICO DEL AMBIENTE, CAPITULO III, GESTIÓN INTEGRAL DE RESIDUOS Y DESECHOS SOLIDOS NO PELIGROSOS.**

**Art. 590.-** “Los gobiernos autónomos descentralizados municipales, deberán garantizar la prestación del servicio de recolección de residuos y desechos sólidos no peligrosos, distinguiendo entre orgánicos, reciclables y desechos, considerando un análisis de caracterización, cantidad, cobertura, rutas, frecuencias, horarios y tecnología de acuerdo a las características del cantón.”

**Art. 591.-** “Los gobiernos autónomos descentralizados municipales deberán realizar el traslado de los residuos y desechos sólidos no peligrosos desde el lugar de su almacenamiento temporal hasta un centro de acopio de residuos sólidos no peligrosos, estación de transferencia o sitio de disposición final.”

**2.7. ORDENANZA PARA LA GESTIÓN INTEGRAL DE LOS RESIDUOS SÓLIDOS EN EL CANTÓN CAYAMBE, CAPÍTULO IV, DEL BARRIDO Y RECOLECCIÓN DE LOS RESIDUOS SÓLIDOS COMUNES.**

**Art. 3.** El barrido de espacios públicos, recolección, transporte, disposición final y tratamiento de los residuos sólidos (orgánicos, inorgánicos, materiales reciclables, residuos industriales).

**2.8. REFORMA AL ESTATUTO ORGÁNICO DE GESTIÓN ORGANIZACIONAL POR PROCESOS DE LA EMPRESA PÚBLICA MUNICIPAL DE AGUA POTABLE ALCANTARILLADO Y ASEO CAYAMBE EMAPAAC-EP**

**2.1.1 Unidad de Tratamiento y Disposición Final.**

**Atribuciones y responsabilidades:**

**g) Llevar la estadística diaria del peso de los residuos ingresados al Relleno Sanitario.**

**3. OBJETIVOS**

**3.1. OBJETIVO GENERAL:**

Informar de los procesos de recolección de residuos sólidos no peligrosos generados en la ciudad de Cayambe del mes de diciembre 2024.

**3.2. OBJETIVOS ESPECÍFICOS**

- Calcular la cobertura del servicio de recolección de residuos sólidos diferenciado y no diferenciado de la ciudad de Cayambe del mes de diciembre 2024.



- Cuantificar el recorrido de la flota vehicular de recolección en el mes de diciembre 2024.
- Cuantificar la cantidad de residuos sólidos no peligrosos generados en la ciudad de Cayambe y recolectados por el servicio que presta EMAPAAC-EP en el mes de diciembre 2024.
- Calcular el indicador de kg recolectados por kilómetros recorridos del servicio de recolección del mes de diciembre 2024.
- Calcular la continuidad del servicio de recolección de residuos sólidos no peligrosos de la ciudad de Cayambe del mes de diciembre 2024.
- Cuantificar y comparar los indicadores de kilometraje, cobertura y continuidad de barrido de la ciudad de Cayambe del año 2024.

#### 4. DESARROLLO

##### 4.1. Cobertura del servicio de recolección de residuos sólidos diferenciado y no diferenciado de la ciudad de Cayambe del mes de diciembre 2024.

Para el cálculo de la cobertura del servicio de recolección se tendrá en consideración el promedio de facturas recaudadas por EMELNORTE a los usuarios del servicio de recolección en el primer semestre del 2024, determinando un promedio semestral de 13019 usuarios.

##### 4.1.1. Recolección diferenciada:

**Usuarios con recolección diferenciada** = Total usuarios – Usuarios sin recolección diferenciada.

**Usuarios con recolección diferenciada** = 13019 – 1307 = 11712

$$\text{Cobertura recolección diferenciada} = \frac{N^{\circ} \text{ usuarios recolección diferenciada}}{\text{Total Hogares}}$$

$$\text{Cobertura recolección diferenciada} = \frac{11712}{13019} \times 100$$

$$\text{Cobertura recolección diferenciada} = 90.0\%$$

##### 4.1.2. Cobertura de recolección total – no diferenciada

En el Informe Nro. EMAPAAC-EP-JRS-2024-029-IN del mes de enero 2024, se tiene en consideración como única población no atendida con el servicio diario de recolección a 120 usuarios; es decir esta población es atendida con recolección inter diaria y no diferenciada.



$$\text{Cobertura total} = \frac{N^{\circ} \text{ usuarios total} - \text{usuarios no atendidos}}{N^{\circ} \text{ usuarios total}}$$

$$\text{Cobertura total} = \frac{13019 - 120}{13019} \times 100$$

$$\text{Cobertura total} = \frac{12899}{13019} \times 100$$

$$\text{Cobertura total} = 99.07\%$$

#### 4.2. Kilómetros recorridos unidades de recolección en el mes de diciembre 2024.

Con base del Memorando Nro. EMAPAAC EP-CA-2025-0009-M, de fecha 13 de enero de 2025 (ver anexo 1), se determinó el recorrido de cada uno de los vehículos recolectores para el cumplimiento de todas las rutas de recolección del mes de diciembre 2024, mismos datos se ponen en consideración a continuación (ver cuadro 1).

**Cuadro 1.** Kilometraje recorrido por unidades de recolección del mes de diciembre 2024.

KILOMETRAJE RECORRIDO RECOLECTORES DICIEMBRE 2024		
VEHÍCULO	PLACA	Km
Internacional 4	PMA 1146	854
Internacional 5	PMA 1147	852
Volkswagen 1	PMA 3356	1353
Volkswagen 2	PMA 3355	1780
Internacional 03	PMG009	101
<b>TOTAL</b>		<b>4940</b>

FUENTE: Anexos 1.

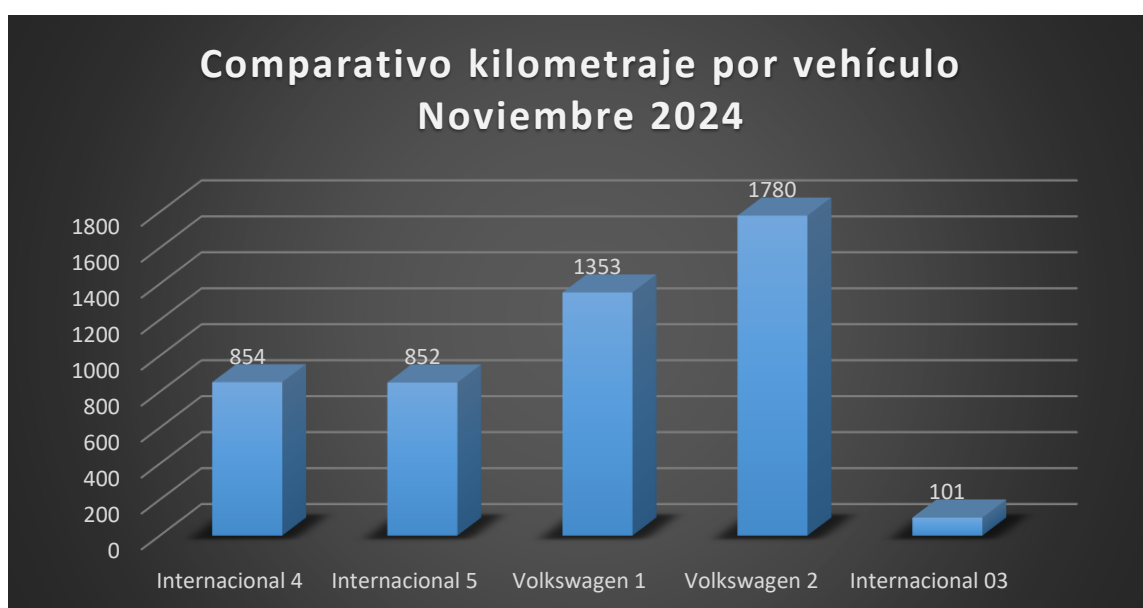

**Gráfico 1.** Comparativo de kilometraje de la flota vehicular de recolección del mes de diciembre 2024.



Del cuadro 1 y gráfico 1, se puede observar en forma general que, el kilometraje de toda la flota registra valores por debajo de lo habitual, cuyos valores registraban en promedio 2500 kilómetros por vehículo, por cuanto será oportuna solicitar un justificativo; puesto que, las rutas y cobertura de la flota vehicular de recolección no ha tenido modificaciones en su estructura o imprevistos de orden mayor.

No obstante el vehículo Volkswagen 02 de placas PMA 3355 presenta el mayor kilometraje de la flota vehicular y el vehículo Internacional 05 placas PMA 1147 el menor kilometraje.

#### **4.3. Generación de residuos recolectados en la ciudad de Cayambe.**

Como es de su conocimiento, la desvinculación de la institución del Ing. Henry Narváez, desde el 31 de agosto de 2024, quien venía ejerciendo el cargo de jefe de tratamiento y disposición final de EMAPAAC-EP, generó una problemática de carácter técnico; puesto que, cumplía la responsabilidad de *“Llevar la estadística diaria del peso de los residuos ingresados al Relleno Sanitario.”*

Para lo cual de forma mensual se plasmaba en sus informes de gestión, los pesajes mensuales de los residuos sólidos orgánicos e inorgánicos que ingresaban al relleno sanitario desde la ciudad de Cayambe.

En este sentido, no se dispone de datos estadísticos de pesajes desde del mes de agosto a diciembre 2024.

Este indicador permitía cumplir con la obligación y responsabilidad de reportar al Ministerio del Ambiente Agua y Transición Ecológica MAATE la estadística de los pesajes diarios, mensuales y anuales con el ente rector en mención; así también, llenar la estadística de pesajes en la plataforma informática SNIM de la Asociación de Municipalidades del Ecuador, recalcando que el ingreso y disponibilidad de la estadística de pesaje es de carácter obligatorio, conforme lo dictamina el reglamento al código orgánico del ambiente.

El registro de la estadística de pesaje diaria permite además, para la jefatura calcular indicadores de gestión de relevancia que permiten evaluar la eficiencia del servicio de recolección. Así también la estadística de pesaje permite predecir los meses de mayor generación, en función de los historiales mensuales para de esta manera adoptar medidas técnicas que permiten garantizar un servicio de recolección acorde a las necesidades de la población.



Por otro lado la estadística de los pesajes de recolección permite conocer la proporción de residuos orgánicos recolectados y la eficiencia de la separación en la fuente a través de muestreos en campo.

En este sentido con Oficio Nro. EMAPAAC EP-GG-2024-0431-O, de fecha 26 de diciembre de 2024, se solicitó al señor Alcalde disponga a la Dirección de Ambiente del GADIP-MC *“disponga al técnico a cargo del relleno sanitario del cantón Cayambe, emita a EMAPAAC-EP desde el mes de agosto de 2024 un informe mensual con la estadística diaria de los pesajes de ingreso al relleno sanitario de la flota vehicular de recolección de EMAPAAC-EP.”*

#### 4.4. Indicador kg recolectados por kilómetros recorridos diciembre 2024.

Este indicador permite conocer la relación entre la cantidad de toneladas recolectadas versus el kilometraje total recorrido en un mes. El rango aceptable es de 100 a 150 kg/km total recorridos.

$$\frac{\text{kg}}{\text{km}} \text{ mes} = \frac{\text{Cantidad de residuos recolectados julio (kg)}}{\text{Total de kilómetros recorridos diciembre (km)}}$$

Mientras no se disponga de los datos del pesaje de los residuos sólidos recolectados del mes de diciembre, no se puede calcular este indicador.

#### 4.5. Continuidad del servicio de recolección

Para el cálculo de este indicador se toman en consideración la ejecución de las cuatro rutas diarias programadas en el mes de diciembre 2024, exceptuando los días domingos que no se presta el servicio de recolección.

En el cuadro 2 se muestra el registro de rutas programadas y rutas ejecutadas por día, de donde se obtendrá el indicador mediante la siguiente formula:

$$\text{Continuidad} = \frac{\text{Rutas Ejecutadas en el mes}}{\text{Rutas programadas en el mes}} \times 100$$

$$\text{Continuidad} = \frac{100}{100} \times 100 = 100\%$$



**Cuadro 2.** Continuidad del servicio de recolección de residuos sólidos de la ciudad de Cayambe del mes de diciembre 2024.

CONTINUIDAD DEL SERVICIO DE RECOLECCIÓN DICIEMBRE 2024				
Día	Fecha	Rutas Programadas	Rutas cumplidas	Continuidad %
Lunes	2/12/2024	4	4	100
Martes	3/12/2024	4	4	100
Miércoles	4/12/2024	4	4	100
Jueves	5/12/2024	4	4	100
Viernes	6/12/2024	4	3	75
Sábado	7/12/2024	4	4	100
Lunes	9/12/2024	4	4	100
Martes	10/12/2024	4	4	100
Miércoles	11/12/2024	4	4	100
Jueves	12/12/2024	4	4	100
Viernes	13/12/2024	4	4	100
Sábado	14/12/2024	4	4	100
Lunes	16/12/2024	4	4	100
Martes	17/12/2024	4	4	100
Miércoles	18/12/2024	4	4	100
Jueves	19/12/2024	4	4	100
Viernes	20/12/2024	4	0	0
Sábado	21/12/2024	4	4	100
Lunes	23/12/2024	4	4	100
Martes	24/12/2024	4	4	100
Miércoles	25/12/2024	4	4	100
Jueves	26/12/2024	4	4	100
Viernes	27/12/2024	4	4	100
Sábado	28/12/2024	4	4	100
Lunes	30/12/2024	4	4	100
Martes	31/12/2024	4	4	100
<b>TOTAL</b>		<b>104</b>	<b>99</b>	<b>95,2</b>

**FUENTE:** registro diario de salida e ingreso de la flota vehicular de recolección. Anexo 2.

Del cuadro 2 se tiene un 95.2 % de continuidad, con un día de suspensión del servicio de recolección por permiso sindical de agasajo navideño del comité de empresa.

Cabe resaltar que se registran menos daños mecánicos de la flota vehicular de recolección a partir de la asignación de vehículos con responsabilidad a choferes fijos. Lo indicado se corrobora con Memorando Nro. EMAPAAC EP-CPAF-2024-1016-M e informe N° EMAPAAC-EP-TM-2024-080-IN, emitido por el Ing. Alejandro Molina – Técnico de mantenimiento de EMAPAAC-EP donde concluye “La asignación de choferes fijos a los vehículos ha demostrado ser altamente efectiva en mejorar el cuidado y el mantenimiento



de la flota. Los resultados positivos observados, como la disminución de averías, un mayor compromiso de los choferes, respaldan la continuidad de esta medida.”

Por otra parte, teniendo en consideración la obsolescencia de la flota vehicular de recolección y con la finalidad de prevenir un colapso del servicio de recolección de la ciudad de Cayambe, es urgente gestionar la adquisición de al menos tres vehículos recolectores que sustituyan a los dos vehículos recolectores Volkswagen, los cuales tienen 12 años de funcionamiento duplicando su vida útil y al vehículo internacional 03 (back up) que tiene 17 años de funcionamiento, triplicando su vida útil.

Así también es necesario incrementar una ruta de recolección para de esta manera redistribuir las rutas de recolección, incrementar frecuencias a los barrios que tienen recolección inter diaria e instituciones; que por ende, se incrementaría la cobertura de recolección, con lo cual se podrá exigir al total de la población de la ciudad de Cayambe, separe en la fuente los residuos desde cada domicilio y promover el aprovechamiento de los residuos sólidos, incrementando la vida útil de la celda de disposición final, reducir costos y minimizar impactos al ambiente por la generación de lixiviados y biogás.

#### 4.6. Comparativo de los indicadores de cobertura, kilometraje y continuidad del servicio de recolección de la ciudad de Cayambe.

**Cuadro 3.** Cobertura total del servicio de recolección de residuos sólidos de la ciudad de Cayambe del año 2024.

Cobertura Total	
Enero	98,99
Febrero	98,99
Marzo	98,99
Abril	99,04
Mayo	99,04
Junio	99,04
Julio	99,07
Agosto	99,07
Septiembre	99,07
Octubre	99,07
Noviembre	99,07
Diciembre	99,07



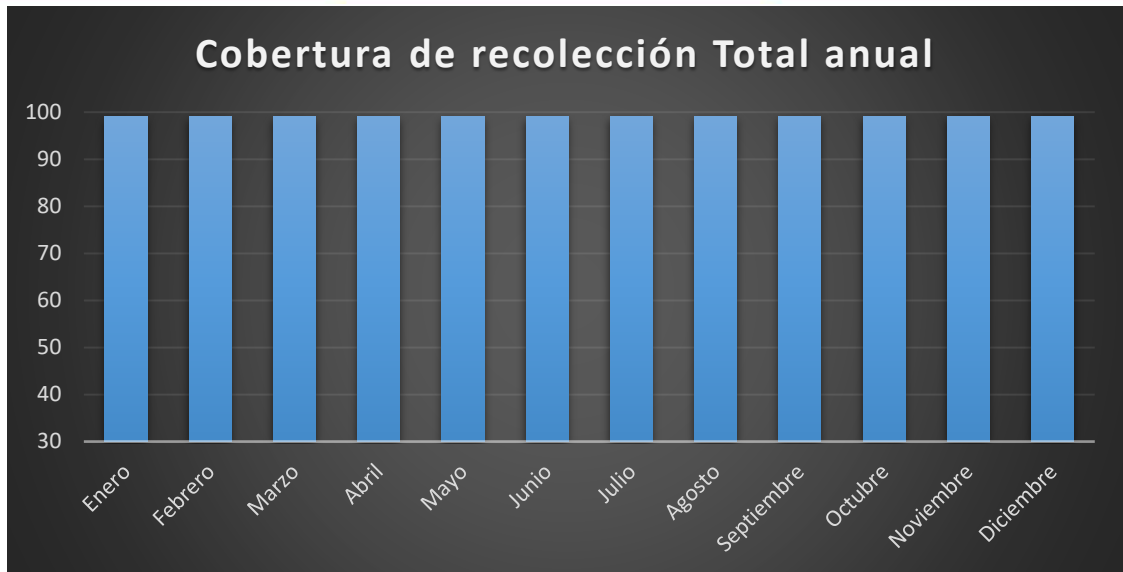

**Gráfico 1.** Cobertura total del servicio de recolección de residuos sólidos de la ciudad de Cayambe del año 2024.

**Cuadro 4.** Cobertura diferenciada del servicio de recolección de residuos sólidos de la ciudad de Cayambe del año 2024.

Cobertura Diferenciada	
Enero	88,98
Febrero	88,98
Marzo	88,98
Abril	89,51
Mayo	89,51
Junio	89,51
Julio	90,0
Agosto	90,0
Septiembre	90,0
Octubre	90,0
Noviembre	90,0
Diciembre	90,0

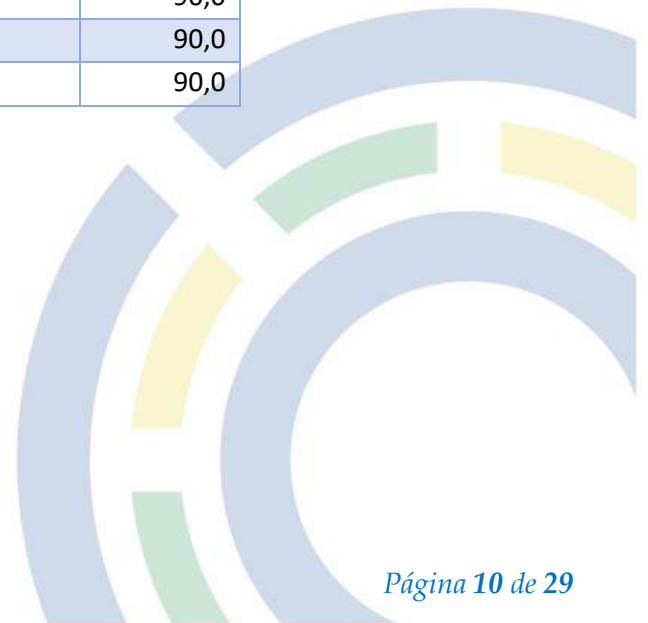

## Cobertura de recolección diferenciada anual

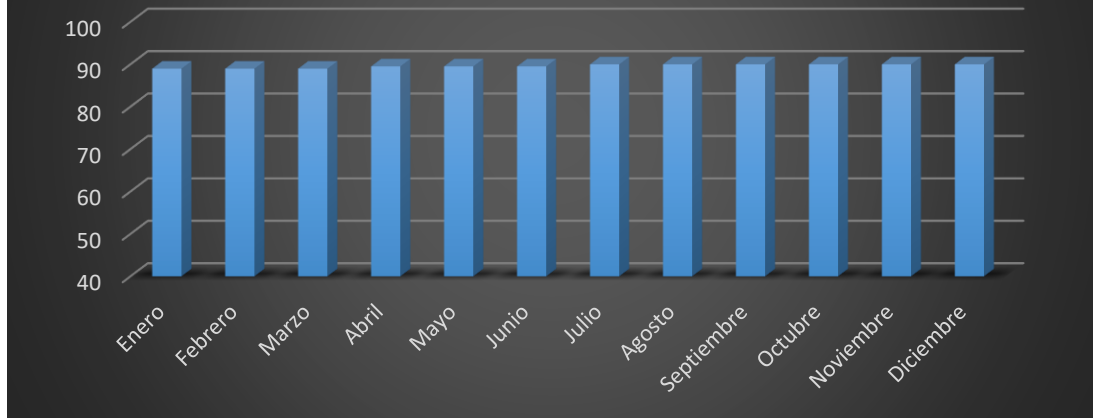

**Gráfico 2.** Cobertura diferenciada del servicio de recolección de residuos sólidos de la ciudad de Cayambe del año 2024.

**Cuadro 4.** Kilometraje anual de la flota de recolección de la ciudad de Cayambe del año 2024.

Indicador kilometraje recorrido	
Enero	9352
Febrero	7396
Marzo	8342
Abril	7596
Mayo	7257
Junio	8159
Julio	10771
Agosto	10490
Septiembre	10884
Octubre	10161
Noviembre	16401
Diciembre	4940
<b>TOTAL</b>	<b>111749,00</b>



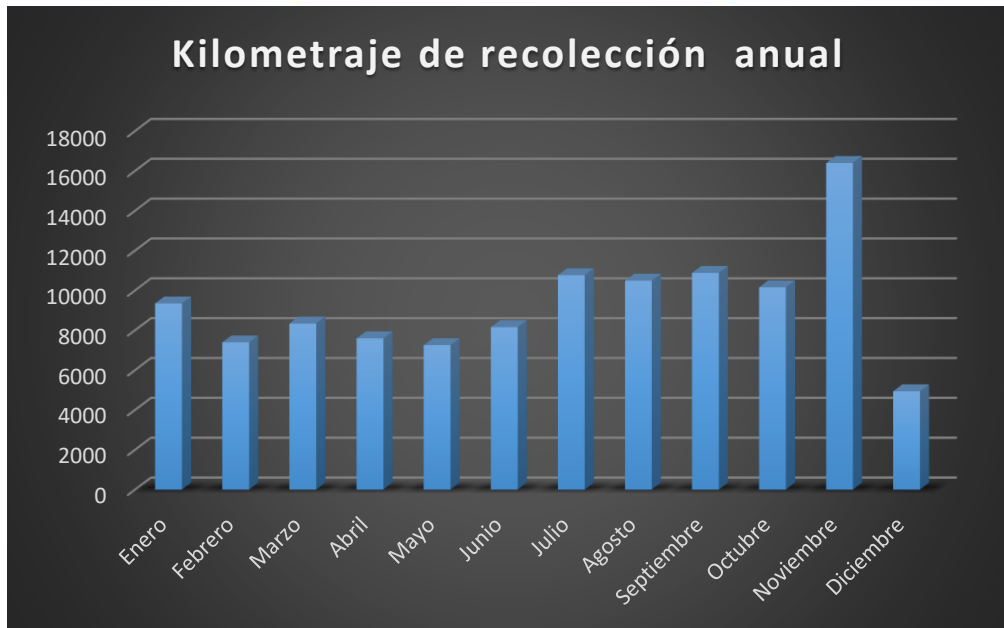

**Gráfico 3.** . Kilometraje anual de la flota de recolección de la ciudad de Cayambe del año 2024.

**Cuadro 5.** Continuidad anual del servicio de recolección de la ciudad de Cayambe del año 2024.

Indicador Continuidad del servicio de recolección %	
Enero	93,5
Febrero	95,0
Marzo	95,0
Abril	97,1
Mayo	94,4
Junio	97,0
Julio	95,4
Agosto	97,2
Septiembre	100,0
Octubre	100,0
Noviembre	95,2
Diciembre	95,2



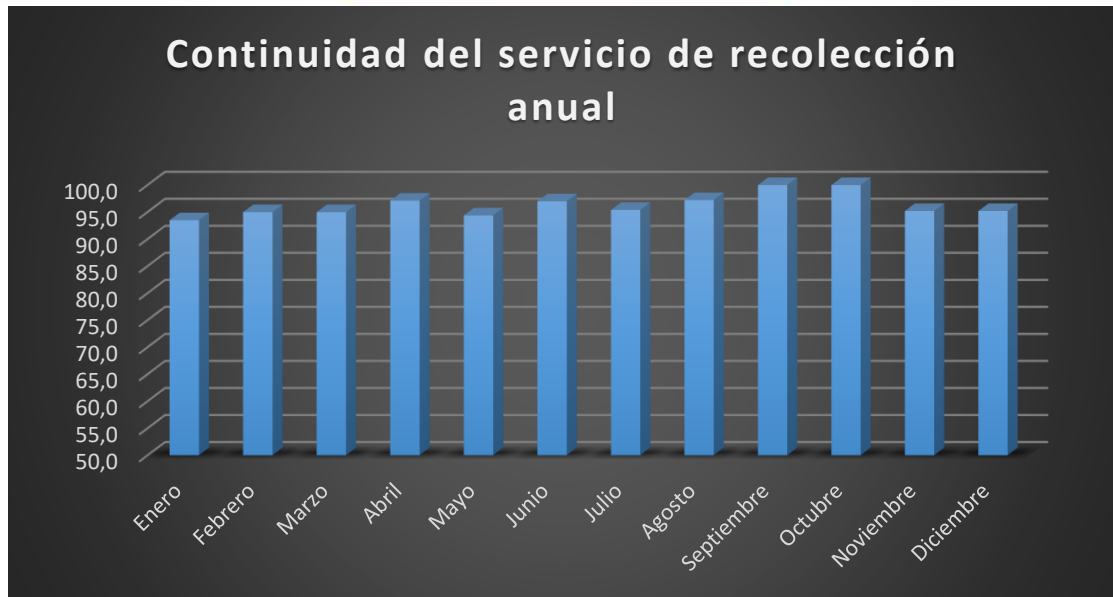

**Gráfico 4.** Continuidad anual del servicio de recolección de la ciudad de Cayambe del año 2024.

#### 4. CONCLUSIONES

- La cobertura del servicio de recolección de residuos sólidos diferenciada del mes de diciembre 2024 es de 90.0 % y del 99.07% para cobertura del servicio de recolección de residuos sólidos total del mes de diciembre 2024.
- No se tiene datos de pesaje de los residuos sólidos no peligrosos generados en la ciudad de Cayambe y recolectados por el servicio que presta EMAPAAC-EP en el mes de agosto, septiembre, octubre, noviembre y diciembre 2024.
- La continuidad promedio del servicio de recolección de residuos sólidos no peligrosos de la ciudad de Cayambe del mes de diciembre 2024, fue del 95.2 %.
- Se determinó que, en el transcurso del mes de diciembre de 2024, la flota de recolección de residuos sólidos conformada por cuatro vehículos recolectores ha recorrido un total de 4940 km. Este valor es atípico y no concuerda con los promedios anuales.
- No se dispone de datos para el cálculo del indicador de kg recolectados por kilómetros recorridos.
- EMAPAAC-EP presenta un déficit de la flota vehicular de recolección por obsolescencia, siendo urgente gestionar por intermedio del banco de estado, el financiamiento de al menos tres vehículos recolectores y consecuentemente actualizar las tasas del servicio de recolección.

#### 5. RECOMENDACIONES

- Generar la necesidad de contratación de técnico de disposición final de EMAPAAC-EP.
- Dar seguimiento al Oficio Nro. EMAPAAC EP-GG-2024-0431-O, de fecha 26 de diciembre de 2024, de la solicitud del "informe mensual con la estadística diaria de los



*pesajes de ingreso al relleno sanitario de la flota vehicular de recolección de EMAPAAC-EP, desde el mes de agosto de 2024.”*

- Repotenciar el vehículo recolector Volkswagen 01 y realizar las gestiones ante el banco del estado u otra entidad para la compra de tres vehículos recolectores de 20 yardas cubicas de carga posterior.
- Actualizar las tarifas de la Gestión Integral de Residuos Sólidos de forma que garantice la sostenibilidad y estabilidad económica de la gestión, de tal manera se amortice la depreciación de los vehículos recolectores necesarios cada cinco años.
- Adicionar una ruta de recolección con su respectivo personal a fin incrementar los indicadores y alcanzar índices superiores al 90% de cobertura de la recolección diferenciada en la ciudad de Cayambe y atender de forma diaria a los barrios que actualmente reciben el servicio de forma inter diaria.
- Continuar realizando las socializaciones barriales, reforzando la obligatoriedad de la ciudadanía de la clasificación en la fuente.
- Solicitar la repotenciación del área de compostaje y asignar personal a fin de aprovechar los residuos orgánicos recolectados en la ciudad de Cayambe.

Elaborado por:

Ing. Iván González  
**JEFE DE RESIDUOS SÓLIDOS**  
**EMAPAAC-EP**

C.C: Archivo Jefatura Residuos Sólidos EMAPAAC – EP.

**Elaborado por:** Ing. Iván González F.

Aprobado por:

Ing. Juan Carlos Quinatoa  
**COORDINADOR DE ASEO**  
**EMAPAAC-EP.**



6. **ANEXOS**

**ANEXO 1.** Informe de recorrido y consumo de combustible diciembre 2024.

Memorando Nro. EMAPAAC EP-CA-2025-0009-M

Cayambe, 13 de enero de 2025

**PARA:** Sr. Tlgo. Klever Mauricio Imbaquingo Pujota  
Jefe Administrativo

**ASUNTO:** Reporte del consumo de combustible del (18 al 31) de diciembre del 2024 de la Coordinación Aseo.

De mi consideración:

Reciba una atento y cordial saludo de la Coordinación de Aseo y a la vez deseándole éxitos en sus actividades que realiza en beneficio de la institución.

En atención al Memorando Nro. EMAPAAC EP-CPAF-2025-0001-M de fecha 06 de enero de 2025, donde expone, "se solicita el informe detallado del consumo de combustible correspondiente al periodo comprendido entre el 18 y el 31 de diciembre de 2024".

Por medio del presente me permito remitir el reporte de consumo de combustible y recorrido de la flota vehicular de recolección y camioneta PMG 0083, del (18 al 31) del mes de diciembre del año 2024.

NRO.	VEHÍCULO	PLACA	KILÓMETROS RECORRIDOS
1	Recolector Internacional Nro.04	PMA 1146	854km
2	Recolector internacional Nro.05	PMA 1147	852km
3	Recolector Volkswagen 1	PMA 3356	1353km
4	Recolector Volkswagen 2	PMA 3355	1780km
5	camioneta Chevrolet D/M 4X4	PMG 0083	1141km
6	Recolector internacional gris Nro.03	PMG 009	101km

Con sentimientos de distinguida consideración.

Atentamente,

unidosrenacemos / aylukunawanwiñarinchik



Dir: Juan Montalvo y Alianza - Centro Comercial Popular  
Email: [emapaac-ep@emapaac.gob.ec](mailto:emapaac-ep@emapaac.gob.ec) Telf: (+593) 02 211 0601 [www.emapaac.gob.ec](http://www.emapaac.gob.ec)

Memorando Nro. EMAPAAC EP-CA-2025-0009-M

Cayambe, 13 de enero de 2025

*Documento firmado electrónicamente*

Ing. Juan Carlos Quinatoa Jaime  
COORDINADOR DE ASEO

Anexos:

- control suministro de combustible 18-31 diciembre 2024.pdf
- Registro de kilometraje diciembre 2024.pdf

Copia:

Srta. Abg. Guissela Elizabeth Guamani Obando  
Instructor de Control de la Contaminación

EE

unidosrenacemos / ayllukunawanwiñarinchik



GMOP Municipio de Cayambe



Firmado electrónicamente por:  
JUAN CARLOS  
QUINATOJA JAIME

Dir: Juan Montalvo y Alianza - Centro Comercial Popular

Email: [emapaac-ep@emapaac.gob.ec](mailto:emapaac-ep@emapaac.gob.ec) Telf: (+593) 02 211 0601 [www.emapaac.gob.ec](http://www.emapaac.gob.ec)

2/2



**ANEXO 2.** Registros de kilometraje diario del mes de diciembre 2024.

REGISTRO DE SALIDA E INGRESO DE VEHÍCULOS EMAPAAC-EP

FECHA: Lunes 02 de Diciembre del 2024  
NOMBRE GUARDIA DE TURNO: \_\_\_\_\_

CONDUCTORES DE VEHÍCULOS RECOLECTORES							
NRO.	NOMBRES Y APELLIDOS	VEHÍCULO PLACA	H/SALIDA/ KILOMETRAJE	FIRMA	H/ENTRADA/ KILOMETRAJE	FIRMA	OBSERVACIONES
1	Juan Salazar	WO-1	07 h 00 407925 km	[Firma]	16 h 00 407925 km	[Firma]	
2	Fredy Cabarrigo	WO-2	07 h 00 Demanda km	[Firma]	76 h 00 Demanda km	[Firma]	
3	Alan Cabezas	PMA-1146	06 h 44 116087 km	[Firma]	16 h 00 116182 km	[Firma]	Ingreso se debe a cargo de la lado izquierdo
4	CELVA CABACORUO	PMA-1147	02 h 00 118573 km	[Firma]	16 h 00 118.600 km	[Firma]	
5		PM6-009	h km		h km		
6			h km		h km		
CONDUCTORES CAMIONETAS							
NRO.	NOMBRES Y APELLIDOS	VEHÍCULO PLACA	H/SALIDA/ KILOMETRAJE	FIRMA	H/ENTRADA/ KILOMETRAJE	FIRMA	OBSERVACIONES
1	Gustavo Guerrero	PM-083	h 32477 km	[Firma]	h 324885 km	[Firma]	
2			h km		h km		



Dir: Juan Montalvo y Alianza - Centro Comercial Popular  
Email: [emapaac-ep@emapaac.gob.ec](mailto:emapaac-ep@emapaac.gob.ec) Telf: (+593) 02 211 0601 [www.emapaac.gob.ec](http://www.emapaac.gob.ec)

REGISTRO DE SALIDA E INGRESO DE VEHÍCULOS EMAPAAC-EP

FECHA: Marzo 03 de Diciembre del 2024  
NOMBRE GUARDIA DE TURNO: \_\_\_\_\_

CONDUCTORES DE VEHÍCULOS RECOLECTORES							
NRO.	NOMBRES Y APELLIDOS	VEHÍCULO PLACA	H/SALIDA/ KILOMETRAJE	FIRMA	H/ENTRADA/ KILOMETRAJE	FIRMA	OBSERVACIONES
1	Juan Salazar	WO-1	07 h 00 407925 km	[Firma]	16 h 00 408218 km	[Firma]	
2	Fredy Cabarrigo	WO-2	07 h 00 Demanda km	[Firma]	76 h 00 Demanda km	[Firma]	
3	BYRON AGUIA	PMA-1146	07 h 00 116182 km	[Firma]	16 h 00 116283 km	[Firma]	
4	Laura Amante	PMA-1147	07 h 00 118600 km	[Firma]	16 h 00 118703 km	[Firma]	
5		PM6-009	h km		h km		
6			h km		h km		
CONDUCTORES CAMIONETAS							
NRO.	NOMBRES Y APELLIDOS	VEHÍCULO PLACA	H/SALIDA/ KILOMETRAJE	FIRMA	H/ENTRADA/ KILOMETRAJE	FIRMA	OBSERVACIONES
1	Gustavo Guerrero	PM6083	06 h 00 km	[Firma]	16 h 00 325000 km	[Firma]	
2	Angel Vasquez	PM6083	14 h 30 km	[Firma]	05 h 00 325093 km	[Firma]	



Dir: Juan Montalvo y Alianza - Centro Comercial Popular  
Email: [emapaac-ep@emapaac.gob.ec](mailto:emapaac-ep@emapaac.gob.ec) Telf: (+593) 02 211 0601 [www.emapaac.gob.ec](http://www.emapaac.gob.ec)



REGISTRO DE SALIDA E INGRESO DE VEHÍCULOS EMAPAAC-EP

FECHA: Miércoles 04 de Diciembre del 2024  
NOMBRE GUARDIA DE TURNO: \_\_\_\_\_

CONDUCTORES DE VEHÍCULOS RECOLECTORES							
NRO.	NOMBRES Y APELLIDOS	VEHÍCULO PLACA	H/SALIDA/ KILOMETRAJE	FIRMA	H/ENTRADA/ KILOMETRAJE	FIRMA	OBSERVACIONES
1	Juan Salazar	W0.1	07 h 00	[Firma]	h	[Firma]	mecánica radiador arreglar
			408220 km		16 h 00		
2	CARLOS CABRERO	W0.2	07 h 00	[Firma]	DAÑADO km	[Firma]	ET CAUTION QUESES se inyectaron
			116 285 km		h		
3	BYRON AGUIRRE	PHA-1146	07 h 00	[Firma]	116 352 km	[Firma]	
			118 703 km		16 h 00		
4	Luis Amante	PHA-1147	07 h 00	[Firma]	118 703 km	[Firma]	
			h		h		
5		PHG-009	h		h		
			km		km		
6			h		h		
			km		km		
CONDUCTORES CAMIONETAS							
NRO.	NOMBRES Y APELLIDOS	VEHÍCULO PLACA	H/SALIDA/ KILOMETRAJE	FIRMA	H/ENTRADA/ KILOMETRAJE	FIRMA	OBSERVACIONES
1	Luis Cabrerón	PHG0083	05 h 00	[Firma]	16 h 00	[Firma]	
			305093 km		325186 km		
2	Luis Quiroz		05 h 00	[Firma]	h		
			km		km		



Dir: Juan Montalvo y Alianza - Centro Comercial Popular  
Email: emapaac-ep@emapaac.gob.ec Telf: (+593) 02 211 0601 www.emapaac.gob.ec

REGISTRO DE SALIDA E INGRESO DE VEHÍCULOS EMAPAAC-EP

FECHA: Jueves 05 de Diciembre del 2024  
NOMBRE GUARDIA DE TURNO: \_\_\_\_\_

CONDUCTORES DE VEHÍCULOS RECOLECTORES							
NRO.	NOMBRES Y APELLIDOS	VEHÍCULO PLACA	H/SALIDA/ KILOMETRAJE	FIRMA	H/ENTRADA/ KILOMETRAJE	FIRMA	OBSERVACIONES
1	Juan Sa	W0.1	h	[Firma]	h	[Firma]	
			408220 km		16 h 00		
2	CARLOS CABRERO	W0.2	06 h 50	[Firma]	DAÑADO km	[Firma]	
			116 285 km		16 h 00		
3	BYRON AGUIRRE	PHA-1146	07 h 00	[Firma]	116 352 km	[Firma]	
			118 703 km		16 h 00		
4	Luis Amante	PHA-1147	07 h 00	[Firma]	118 703 km	[Firma]	
			h		h		
5	Juan Salazar	PHG-009	07 h	[Firma]	16 h 00	[Firma]	
			DAÑADO km		DAÑADO km		
6			h		h		
			km		km		
CONDUCTORES CAMIONETAS							
NRO.	NOMBRES Y APELLIDOS	VEHÍCULO PLACA	H/SALIDA/ KILOMETRAJE	FIRMA	H/ENTRADA/ KILOMETRAJE	FIRMA	OBSERVACIONES
1	Luis Cabrerón	PHG0083	05 h 00	[Firma]	07 h 00	[Firma]	
			325186 km		325338 km		
2	KARINA QUIROZ Luis Quiroz		05 h 00	[Firma]	h		
			05 h 00 km		km		



Dir: Juan Montalvo y Alianza - Centro Comercial Popular  
Email: emapaac-ep@emapaac.gob.ec Telf: (+593) 02 211 0601 www.emapaac.gob.ec



REGISTRO DE SALIDA E INGRESO DE VEHÍCULOS EMAPAAC-EP

FECHA: Viernes 06 de Diciembre 2024.  
NOMBRE GUARDIA DE TURNO: \_\_\_\_\_

CONDUCTORES DE VEHÍCULOS RECOLECTORES						
NRO.	NOMBRES Y APELLIDOS	VEHÍCULO PLACA	H/SALIDA/ KILOMETRAJE	FIRMA	H/ENTRADA/ KILOMETRAJE	OBSERVACIONES
1		W01	h		h	
			km		km	
2		W02	04 h 00		7 h	
			DIABADO km		DIABADO km	Hocow es
3	BAYROS AGUIAS	PIA-1146	04 h 00	340	16 h 00	
			116521 km		116521 km	
4	Javier Amante	PIA-1147	07 h 00		16 h 00	
			118953 km		118953 km	
5	Fredy Cabasungu	PIE-009	7 h 00	Fredy	76 h 00	
			DIABADO km		DIABADO km	
6			h		h	
			km		km	
CONDUCTORES CAMIONETAS						
NRO.	NOMBRES Y APELLIDOS	VEHÍCULO PLACA	H/SALIDA/ KILOMETRAJE	FIRMA	H/ENTRADA/ KILOMETRAJE	OBSERVACIONES
1	Gerardo Guerrero	PIE-0083	05: h 00		h	
			325358 km		km	
2	Terese Quispe		h		h	
			05: 00 km		km	
	Reuniones hois		12:00 pm		19:00 pm	



Dir: Juan Montalvo y Alianza - Centro Comercial Popular  
Email: emapaac-ep@emapaac.gob.ec Telf: (+593) 02 211 0601 www.emapaac.gob.ec

REGISTRO DE SALIDA E INGRESO DE VEHÍCULOS EMAPAAC-EP

FECHA: Sábado 07 de Diciembre 2024  
NOMBRE GUARDIA DE TURNO: \_\_\_\_\_

CONDUCTORES DE VEHÍCULOS RECOLECTORES						
NRO.	NOMBRES Y APELLIDOS	VEHÍCULO PLACA	H/SALIDA/ KILOMETRAJE	FIRMA	H/ENTRADA/ KILOMETRAJE	OBSERVACIONES
1		W01	h		h	
			km		km	
2	CARLOS CABASUNGO	W02	06 h 45		16 h 00	
			DIABADO km		DIABADO km	
3	BAYROS AGUIAS	PIA-1146	07 h 00	340	16 h 00	
			116521 km		116520 km	
4	Javier Amante	PIA-1147	07 h 00		16 h 00	
			118953 km		119055 km	
5	Fredy Cabasungu	PIE-009	07 h 00	Fredy	76 h 00	
			DIABADO km		DIABADO km	
6			h		h	
			km		km	
CONDUCTORES CAMIONETAS						
NRO.	NOMBRES Y APELLIDOS	VEHÍCULO PLACA	H/SALIDA/ KILOMETRAJE	FIRMA	H/ENTRADA/ KILOMETRAJE	OBSERVACIONES
1	Juan Gonzalez	PIE-0083	06 h 45		15 h 05	
			325 461 km		525 523 km	
2			h		h	
			km		km	



Dir: Juan Montalvo y Alianza - Centro Comercial Popular  
Email: emapaac-ep@emapaac.gob.ec Telf: (+593) 02 211 0601 www.emapaac.gob.ec



REGISTRO DE SALIDA E INGRESO DE VEHÍCULOS EMAPAAC-EP

FECHA: Lunes 01 de Diciembre del 2024  
NOMBRE GUARDIA DE TURNO: \_\_\_\_\_

CONDUCTORES DE VEHÍCULOS RECOLECTORES							
NRO.	NOMBRES Y APELLIDOS	VEHÍCULO PLACA	H/SALIDA/ KILOMETRAJE	FIRMA	H/ENTRADA/ KILOMETRAJE	FIRMA	OBSERVACIONES
1		WO-1	h km		h km		
2	Fredy Cabaesango	WO-2	07 h 00 DASADO km	Fredy Cabaesango	07 h 00 DASADO km	Fredy Cabaesango	Leaving...
3	Alan Cabaesango	PMA-1146	07 h:00 11670 km	Alan Cabaesango	16 h 00 116735 km	Alan Cabaesango	
4	CARLOS CABRACHUNO	PMA-1147	06 h 50 119.067 km	Carlos Cabaesango	16 h 00 119.133 km	Carlos Cabaesango	
5	Juan Salazar	PMG-009	h DASADO km	Juan Salazar	h km	Juan Salazar	
6			h km		h km		
CONDUCTORES CAMIONETAS							
NRO.	NOMBRES Y APELLIDOS	VEHÍCULO PLACA	H/SALIDA/ KILOMETRAJE	FIRMA	H/ENTRADA/ KILOMETRAJE	FIRMA	OBSERVACIONES
1	Ramiro Lopez	PMG-083	05 h 35 km	Ramiro Lopez	13 h 00 km	Ramiro Lopez	
2			h km		h km		



Dir: Juan Montalvo y Alianza - Centro Comercial Popular  
Email: emapaac-ep@emapaac.gob.ec Telf: (+593) 02 211 0601 www.emapaac.gob.ec

REGISTRO DE SALIDA E INGRESO DE VEHÍCULOS EMAPAAC-EP

FECHA: Martes 10 de Diciembre del 2024  
NOMBRE GUARDIA DE TURNO: \_\_\_\_\_

CONDUCTORES DE VEHÍCULOS RECOLECTORES							
NRO.	NOMBRES Y APELLIDOS	VEHÍCULO PLACA	H/SALIDA/ KILOMETRAJE	FIRMA	H/ENTRADA/ KILOMETRAJE	FIRMA	OBSERVACIONES
1		WO.1	h km		h km		
2	Fredy Cabaesango	WO.2	07 h 00 DASADO km	Fredy Cabaesango	16 h 00 DASADO km	Fredy Cabaesango	
3	Alan Cabaesango	PMA-1146	06 h 32 116 735 km	Alan Cabaesango	16 h 00 116 801 km	Alan Cabaesango	
4	Javier Amante	PMA-1147	07 h 00 119 133 km	Javier Amante	16 h 00 119 236 km	Javier Amante	Sin aceite en el motor no sacar
5	Juan Salazar	PMG-009	07 h 00 km	Juan Salazar	16 h 00 km	Juan Salazar	
6			h km		h km		
CONDUCTORES CAMIONETAS							
NRO.	NOMBRES Y APELLIDOS	VEHÍCULO PLACA	H/SALIDA/ KILOMETRAJE	FIRMA	H/ENTRADA/ KILOMETRAJE	FIRMA	OBSERVACIONES
1	Ramiro Lopez	PMG-0083	06 h 45 325697 km	Ramiro Lopez	16 h 00 325793 km	Ramiro Lopez	
2	Alan Cabaesango	PMG-083	17 h 24 325793 km	Alan Cabaesango	h 325799 km	Alan Cabaesango	



Dir: Juan Montalvo y Alianza - Centro Comercial Popular  
Email: emapaac-ep@emapaac.gob.ec Telf: (+593) 02 211 0601 www.emapaac.gob.ec



REGISTRO DE SALIDA E INGRESO DE VEHÍCULOS EMAPAAC-EP

FECHA: Miércoles 11 de Diciembre 2024  
NOMBRE GUARDIA DE TURNO: \_\_\_\_\_

CONDUCTORES DE VEHÍCULOS RECOLECTORES							
NRO.	NOMBRES Y APELLIDOS	VEHÍCULO PLACA	H/SALIDA/ KILOMETRAJE	FIRMA	H/ENTRADA/ KILOMETRAJE	FIRMA	OBSERVACIONES
1		W0-1	h km		h km		
2	CHUOS CABACANILLO	W0-2	06 h 50 DANADO 07 h 00 km	[Firma]	16 h 00 DANADO 16 h 00 km	[Firma]	
3	BAYRON AGUNG	PHA-1146	116801 07 h 00 km	[Firma]	116899 16 h 00 km	[Firma]	
4	Javier Amante	PHA-1147	119236 06 h 18 km	[Firma]	119309 h km	[Firma]	
5	Juan Salazar	PHG-009	h km	[Firma]	h km	[Firma]	
6			h km		h km		
CONDUCTORES CAMIONETAS							
NRO.	NOMBRES Y APELLIDOS	VEHÍCULO PLACA	H/SALIDA/ KILOMETRAJE	FIRMA	H/ENTRADA/ KILOMETRAJE	FIRMA	OBSERVACIONES
1	ALBERTO BUSTAMANTE	PHG-0083	h 325743 km		h 325799 km		RECOLECTOR BUSCADO EN EL 5º SAL.
2	ALAN CABEZAS LUIS QUIHIBULCO	PHG-083	05 h 30 325799 km	[Firma]	h 325955 km	[Firma]	



Dir: Juan Montalvo y Alianza - Centro Comercial Popular  
Email: emapaac-ep@emapaac.gob.ec Telf: (+593) 02 211 0601 www.emapaac.gob.ec

REGISTRO DE SALIDA E INGRESO DE VEHÍCULOS EMAPAAC-EP

FECHA: JUEVES 12 de Diciembre 2024  
NOMBRE GUARDIA DE TURNO: \_\_\_\_\_

CONDUCTORES DE VEHÍCULOS RECOLECTORES							
NRO.	NOMBRES Y APELLIDOS	VEHÍCULO PLACA	H/SALIDA/ KILOMETRAJE	FIRMA	H/ENTRADA/ KILOMETRAJE	FIRMA	OBSERVACIONES
1		W0-1	h km		h km		
2	CHUOS CABACANILLO	W0-2	06 h 50 DANADO 07 h 00 km	[Firma]	16 h 00 DANADO 19 h 00 km	[Firma]	RENDARZO BUSCADO LAS 10 am.
3	BAYRON AGUNG	PHA-1146	116899 07 h 00 km	[Firma]	116899 16 h 00 km	[Firma]	
4	Javier Amante	PHA-1147	119236 07 h 00 km	[Firma]	119416 16 h 00 km	[Firma]	
5	Juan Salazar	PHG-009	h km	[Firma]	h km	[Firma]	
6			h km		h km		
CONDUCTORES CAMIONETAS							
NRO.	NOMBRES Y APELLIDOS	VEHÍCULO PLACA	H/SALIDA/ KILOMETRAJE	FIRMA	H/ENTRADA/ KILOMETRAJE	FIRMA	OBSERVACIONES
1	ALAN CABEZAS	PHG-0083	05 h 00 325955 km	[Firma]	h km		
2	KARINA QUIHIBULCO LUIS QUIHIBULCO		05 h 00 05 h 00 km	[Firma]	h km		



Dir: Juan Montalvo y Alianza - Centro Comercial Popular  
Email: emapaac-ep@emapaac.gob.ec Telf: (+593) 02 211 0601 www.emapaac.gob.ec



REGISTRO DE SALIDA E INGRESO DE VEHÍCULOS EMAPAAC-EP

FECHA: Viernes 13 de Diciembre 2024  
NOMBRE GUARDIA DE TURNO: \_\_\_\_\_

CONDUCTORES DE VEHÍCULOS RECOLECTORES							
NRO.	NOMBRES Y APELLIDOS	VEHÍCULO PLACA	H/SALIDA/ KILOMETRAJE	FIRMA	H/ENTRADA/ KILOMETRAJE	FIRMA	OBSERVACIONES
1		WO-1	h km		h km		
2	Fredy Cubasungo	WO-2	07 h 00 Donado km	Fredy	76 h 00 Donado km	Fredy	
3	BURRO ASEO	PHA-1146	07 h 00 117005 km	BURRO	16 h 00 117069 km	BURRO	
4	Juan Amamb	PHA-1147	02 h 00 119416 km	Juan	16 h 00 119489 km	Juan	
5	Juan Salazar	PHA-009	07 h 00 Donado km	Juan	16 h 00 Donado km	Juan	
6			h km		h km		
CONDUCTORES CAMIONETAS							
NRO.	NOMBRES Y APELLIDOS	VEHÍCULO PLACA	H/SALIDA/ KILOMETRAJE	FIRMA	H/ENTRADA/ KILOMETRAJE	FIRMA	OBSERVACIONES
1		PH6-0083	h 325955 km		h km		
2	Karina Quishpe Juan Salazar		h 05:00 05:00 km		h km		



Dir: Juan Montalvo y Alianza - Centro Comercial Popular  
Email: emapaac-ep@emapaac.gob.ec Telf: (+593) 02 211 0601 www.emapaac.gob.ec

REGISTRO DE SALIDA E INGRESO DE VEHÍCULOS EMAPAAC-EP

FECHA: Sábado 14 de Diciembre 2024  
NOMBRE GUARDIA DE TURNO: \_\_\_\_\_

CONDUCTORES DE VEHÍCULOS RECOLECTORES							
NRO.	NOMBRES Y APELLIDOS	VEHÍCULO PLACA	H/SALIDA/ KILOMETRAJE	FIRMA	H/ENTRADA/ KILOMETRAJE	FIRMA	OBSERVACIONES
1		WO-1	h km		h km		
2	CHICO CHIBATE WO	WO-2	06 h 5. Donado km	CHICO	16 h 00 Donado km	CHICO	
3	BURRO ASEO	PHA-1146	07 h 00 117069 km	BURRO	16 h 00 117167 km	BURRO	
4	Juan Amamb	PHA-1147	02 h 00 119416 km	Juan	16 h 00 119590 km	Juan	
5	Fredy Cubasungo	PHA-009	07 h 00 Donado km	Fredy	16 h 00 Donado km	Fredy	
6			h km		h km		
CONDUCTORES CAMIONETAS							
NRO.	NOMBRES Y APELLIDOS	VEHÍCULO PLACA	H/SALIDA/ KILOMETRAJE	FIRMA	H/ENTRADA/ KILOMETRAJE	FIRMA	OBSERVACIONES
1	Quintero J.	PH6-0083	07 h 00 km		12 h 00 362322 km	J. Quintero	
2			h km		h km		



Dir: Juan Montalvo y Alianza - Centro Comercial Popular  
Email: emapaac-ep@emapaac.gob.ec Telf: (+593) 02 211 0601 www.emapaac.gob.ec



REGISTRO DE SALIDA E INGRESO DE VEHÍCULOS EMAPAAC-EP

FECHA: Jueves 16 de Diciembre del 2014  
NOMBRE GUARDIA DE TURNO: \_\_\_\_\_

CONDUCTORES DE VEHÍCULOS RECOLECTORES							
NRO.	NOMBRES Y APELLIDOS	VEHÍCULO PLACA	H/SALIDA/ KILOMETRAJE	FIRMA	H/ENTRADA/ KILOMETRAJE	FIRMA	OBSERVACIONES
1	Juan Salazar	WO.1	07 h 00 408470 km	<i>[Signature]</i>	16 h 00 408514 km	<i>[Signature]</i>	
2	Fredy Cobosungo	WO.2	07 h 00 Dañado km	<i>[Signature]</i>	16 h 00 Dañado km	<i>[Signature]</i>	
3	Alan Cabezas	PHA-1146	06 h 42 117167 km	<i>[Signature]</i>	16 h 02 117366 km	<i>[Signature]</i>	
4	Carlos Cabezas	PHA-1147	06 h 50 119611 km	<i>[Signature]</i>	16 h 00 119715 km	<i>[Signature]</i>	
5		PMG-009	h Dañado km		h Dañado km		
6			h km		h km		
CONDUCTORES CAMIONETAS							
NRO.	NOMBRES Y APELLIDOS	VEHÍCULO PLACA	H/SALIDA/ KILOMETRAJE	FIRMA	H/ENTRADA/ KILOMETRAJE	FIRMA	OBSERVACIONES
1	Rivadeneira Luis	PMG-083	05 h 40 326239 km	<i>[Signature]</i>	h km	<i>[Signature]</i>	
2			h km		h km		



Dir: Juan Montalvo y Alianza - Centro Comercial Popular  
Email: emapaac-ep@emapaac.gob.ec Telf: (+593) 02 211 0601 www.emapaac.gob.ec

REGISTRO DE SALIDA E INGRESO DE VEHÍCULOS EMAPAAC-EP

FECHA: Martes 17 de Diciembre 2014  
NOMBRE GUARDIA DE TURNO: \_\_\_\_\_

CONDUCTORES DE VEHÍCULOS RECOLECTORES							
NRO.	NOMBRES Y APELLIDOS	VEHÍCULO PLACA	H/SALIDA/ KILOMETRAJE	FIRMA	H/ENTRADA/ KILOMETRAJE	FIRMA	OBSERVACIONES
1	Alan Cabezas	WO.1	07 h 00 408514 km	<i>[Signature]</i>	18 h 50 408658 km	<i>[Signature]</i>	
2	Fredy Cobosungo	WO.2	07 h 00 Dañado km	<i>[Signature]</i>	16 h 00 Dañado km	<i>[Signature]</i>	
3	BARON NEUNS	PHA-1146	07 h 00 117366 km	<i>[Signature]</i>	16 h 00 117364 km	<i>[Signature]</i>	
4	Luis Amant	PHA-1147	07 h 00 119715 km	<i>[Signature]</i>	16 h 00 119819 km	<i>[Signature]</i>	
5		PMG-009	h Dañado km		h Dañado km		
6			h km		h km		
CONDUCTORES CAMIONETAS							
NRO.	NOMBRES Y APELLIDOS	VEHÍCULO PLACA	H/SALIDA/ KILOMETRAJE	FIRMA	H/ENTRADA/ KILOMETRAJE	FIRMA	OBSERVACIONES
1	Alan Cabezas	PMG-083	05 h 00 326239 km	<i>[Signature]</i>	h km		
2	Luis Bujarrubio COSTAÑO CUSARENA		05 h 00 km	<i>[Signature]</i>	h km		



Dir: Juan Montalvo y Alianza - Centro Comercial Popular  
Email: emapaac-ep@emapaac.gob.ec Telf: (+593) 02 211 0601 www.emapaac.gob.ec



REGISTRO DE SALIDA E INGRESO DE VEHÍCULOS EMAPAAC-EP

FECHA: Miércoles 18 de Diciembre 2024.  
NOMBRE GUARDIA DE TURNO: \_\_\_\_\_

CONDUCTORES DE VEHÍCULOS RECOLECTORES							
NRO.	NOMBRES Y APELLIDOS	VEHÍCULO PLACA	H/SALIDA/ KILOMETRAJE	FIRMA	H/ENTRADA/ KILOMETRAJE	FIRMA	OBSERVACIONES
1	Juan Salazar	W01	04 h 00 408658 km	[Firma]	16 h 00 408811 km	[Firma]	
2	CHIRAS CARRASQUILLO	W02	06 h 45 DAÑADO km	[Firma]	16 h 00 DAÑADO km	[Firma]	
3	BYRON NEUROS	PHA-1146	02 h 00 117364 km	[Firma]	16 h 00 117438 km	[Firma]	El Camión queda en reparación
4	Javier Amante	PHA-1147	07 h 00 119819 km	[Firma]	16 h 00 119850 km	[Firma]	
5		P116-009	h DAÑADO km		h DAÑADO km		
6			h km		h km		
CONDUCTORES CAMIONETAS							
NRO.	NOMBRES Y APELLIDOS	VEHÍCULO PLACA	H/SALIDA/ KILOMETRAJE	FIRMA	H/ENTRADA/ KILOMETRAJE	FIRMA	OBSERVACIONES
1	ALON CARRASQUILLO	P116-0083	04 h 55 326553 km	[Firma]	h km		
2	MIGUEL CACUANGO		04 h 55 km	[Firma]	h km		



Dir: Juan Montalvo y Alianza - Centro Comercial Popular  
Email: emapaac-ep@emapaac.gob.ec Telf: (+593) 02 211 0601 www.emapaac.gob.ec

REGISTRO DE SALIDA E INGRESO DE VEHÍCULOS EMAPAAC-EP

FECHA: Jueves 19 de Diciembre 2024  
NOMBRE GUARDIA DE TURNO: \_\_\_\_\_

CONDUCTORES DE VEHÍCULOS RECOLECTORES							
NRO.	NOMBRES Y APELLIDOS	VEHÍCULO PLACA	H/SALIDA/ KILOMETRAJE	FIRMA	H/ENTRADA/ KILOMETRAJE	FIRMA	OBSERVACIONES
1	Juan Salazar	W01	04 h 00 408811 km	[Firma]	h 408922 km	[Firma]	no camión
2	CHIRAS CARRASQUILLO	W02	06 h 45 DAÑADO km	[Firma]	16 h 00 DAÑADO km	[Firma]	
3	BYRON NEUROS	PHA-1146	h 117438 km	[Firma]	h 117508 km	[Firma]	El Camión queda en reparación
4	Javier Amante	PHA-1147	07 h 00 119850 km	[Firma]	h 119901 km	[Firma]	
5		P116-009	h DAÑADO km		h DAÑADO km		NO DAJE
6			h km		h km		
CONDUCTORES CAMIONETAS							
NRO.	NOMBRES Y APELLIDOS	VEHÍCULO PLACA	H/SALIDA/ KILOMETRAJE	FIRMA	H/ENTRADA/ KILOMETRAJE	FIRMA	OBSERVACIONES
1		P116-0083	h 326553 km		h km		
2			h km		h km		



Dir: Juan Montalvo y Alianza - Centro Comercial Popular  
Email: emapaac-ep@emapaac.gob.ec Telf: (+593) 02 211 0601 www.emapaac.gob.ec



REGISTRO DE SALIDA E INGRESO DE VEHÍCULOS EMAPAAC-EP

FECHA: Viernes 30 de Diciembre 2024  
NOMBRE GUARDIA DE TURNO: \_\_\_\_\_

CONDUCTORES DE VEHÍCULOS RECOLECTORES							
NRO.	NOMBRES Y APELLIDOS	VEHÍCULO PLACA	H/SALIDA/ KILOMETRAJE	FIRMA	H/ENTRADA/ KILOMETRAJE	FIRMA	OBSERVACIONES
1		W0-1	h 408322 km		h km		
2		W0-2	h Danado km		h km		
3		PMA-1146	h 11508 km		h km		
4	Fredy Cubasango	PMA-1147	11 h 25 119361 km	Fredy Cubasango	12 h 35 120000 km	Fredy Cubasango	Al Rellenó.
5		PAG-009	h Danado km		h km		
6			h km		h km		
CONDUCTORES CAMIONETAS							
NRO.	NOMBRES Y APELLIDOS	VEHÍCULO PLACA	H/SALIDA/ KILOMETRAJE	FIRMA	H/ENTRADA/ KILOMETRAJE	FIRMA	OBSERVACIONES
1	Angel Navaró	PAG-083	07 h 00 km		15 h 30 326842 km		
2	Fredy Cubasango	PAG-083	18 h 00 326842 km	Fredy Cubasango	20 h 00 326848 km		



Dir: Juan Montalvo y Alianza - Centro Comercial Popular  
Email: emapaac-ep@emapaac.gob.ec Telf: (+593) 02 211 0601 www.emapaac.gob.ec

REGISTRO DE SALIDA E INGRESO DE VEHÍCULOS EMAPAAC-EP

FECHA: Sábado 21 de Diciembre del 2024  
NOMBRE GUARDIA DE TURNO: \_\_\_\_\_

CONDUCTORES DE VEHÍCULOS RECOLECTORES							
NRO.	NOMBRES Y APELLIDOS	VEHÍCULO PLACA	H/SALIDA/ KILOMETRAJE	FIRMA	H/ENTRADA/ KILOMETRAJE	FIRMA	OBSERVACIONES
1	CARLOS CARRANZO	W0-1	06 h 45 408422 km		16 h 00 409004 km		
2	DAVID CARRANZO	W0-2	06 h 50 Danado km	David Carranzo	16 h 00 Danado km	David Carranzo	vehículo está en la estación.
3		PMA-1146	h km		h km		
4	David Carranzo	PMA-1147	07 h 00 120000 km		16 h 00 120102 km		
5	BRYAN AGUIA	PMA-009	07 h 00 Danado km	Bryan Aguiá	16 h 00 Danado km	Bryan Aguiá	
6			h km		h km		
CONDUCTORES CAMIONETAS							
NRO.	NOMBRES Y APELLIDOS	VEHÍCULO PLACA	H/SALIDA/ KILOMETRAJE	FIRMA	H/ENTRADA/ KILOMETRAJE	FIRMA	OBSERVACIONES
1	Gustavo Guerrero	PMA-083	5: h 00 km	Gustavo Guerrero	h km		
2	Luis Amador Teresa Guispe		5:00 h 5: 00 km	Luis Amador Teresa Guispe	h km		



Dir: Juan Montalvo y Alianza - Centro Comercial Popular  
Email: emapaac-ep@emapaac.gob.ec Telf: (+593) 02 211 0601 www.emapaac.gob.ec



REGISTRO DE SALIDA E INGRESO DE VEHÍCULOS EMAPAAC-EP

FECHA: Junes 23 de Diciembre 2024  
NOMBRE GUARDIA DE TURNO: \_\_\_\_\_

CONDUCTORES DE VEHÍCULOS RECOLECTORES							
NRO.	NOMBRES Y APELLIDOS	VEHÍCULO PLACA	H/SALIDA/ KILOMETRAJE	FIRMA	H/ENTRADA/ KILOMETRAJE	FIRMA	OBSERVACIONES
1	Juan Salazar	WO-1	07 h 00 409064 km	<i>Juan Salazar</i>	16 h 00 409206 km	<i>Juan Salazar</i>	
2	Fredy Caboscano	WO-2	07 h 00 Dañado km	<i>Fredy Caboscano</i>	16 h 00 Dañado km	<i>Fredy Caboscano</i>	
3	ALON CABEZAS	PMA-1146	07 h 00 117508 km	<i>Alfonso Cabezas</i>	16 h 00 117611 km	<i>Alfonso Cabezas</i>	
4	CARLOS CABOSCANO	PMA-1147	06 h 45 120113 km	<i>Carlos Caboscano</i>	16 h 00 120219 km	<i>Carlos Caboscano</i>	
5	ALON CABEZAS	PHG-009	07 h 00 Dañado km	<i>Alfonso Cabezas</i>	16 h 00 Dañado km		
6			h km		h km		
CONDUCTORES CAMIONETAS							
NRO.	NOMBRES Y APELLIDOS	VEHÍCULO PLACA	H/SALIDA/ KILOMETRAJE	FIRMA	H/ENTRADA/ KILOMETRAJE	FIRMA	OBSERVACIONES
1	Gustavo Guerrero	PHG-083	06 h 00 km	<i>Gustavo Guerrero</i>	h 327046 km		
2			h km		h km		



Dir: Juan Montalvo y Alianza - Centro Comercial Popular  
Email: emapaac-ep@emapaac.gob.ec Telf: (+593) 02 211 0601 www.emapaac.gob.ec

REGISTRO DE SALIDA E INGRESO DE VEHÍCULOS EMAPAAC-EP

FECHA: Días 24 de Diciembre 2024  
NOMBRE GUARDIA DE TURNO: \_\_\_\_\_

CONDUCTORES DE VEHÍCULOS RECOLECTORES							
NRO.	NOMBRES Y APELLIDOS	VEHÍCULO PLACA	H/SALIDA/ KILOMETRAJE	FIRMA	H/ENTRADA/ KILOMETRAJE	FIRMA	OBSERVACIONES
1	Juan Salazar	WO-1	07 h 00 409206 km	<i>Juan Salazar</i>	16 h 00 409346 km	<i>Juan Salazar</i>	
2	Fredy Caboscano	WO-2	07 h 00 Dañado km	<i>Fredy Caboscano</i>	16 h 00 Dañado km	<i>Fredy Caboscano</i>	En la Mecanica
3	BYRON PEREZ	PMA-1146	07 h 00 117611 km	<i>Byron Perez</i>	16 h 00 117711 km	<i>Byron Perez</i>	
4	Juan Montalvo	PMA-1147	07 h 00 120219 km	<i>Juan Montalvo</i>	16 h 00 120326 km	<i>Juan Montalvo</i>	
5		PHG-009	h Dañado km		h Dañado km		
6			h km		h km		
CONDUCTORES CAMIONETAS							
NRO.	NOMBRES Y APELLIDOS	VEHÍCULO PLACA	H/SALIDA/ KILOMETRAJE	FIRMA	H/ENTRADA/ KILOMETRAJE	FIRMA	OBSERVACIONES
1	ALON CABEZAS	PHG-083	04 h 50 327046 km	<i>Alfonso Cabezas</i>	16 h 00 327258 km	<i>Alfonso Cabezas</i>	
2	Miguel Caceres		04 h 50 km	<i>Miguel Caceres</i>	h km	<i>Miguel Caceres</i>	



Dir: Juan Montalvo y Alianza - Centro Comercial Popular  
Email: emapaac-ep@emapaac.gob.ec Telf: (+593) 02 211 0601 www.emapaac.gob.ec



REGISTRO DE SALIDA E INGRESO DE VEHÍCULOS EMAPAAC-EP

FECHA: Miércoles 25 de Diciembre 2024

NOMBRE GUARDIA DE TURNO: \_\_\_\_\_

CONDUCTORES DE VEHÍCULOS RECOLECTORES							
NRO.	NOMBRES Y APELLIDOS	VEHÍCULO PLACA	H/SALIDA/ KILOMETRAJE	FIRMA	H/ENTRADA/ KILOMETRAJE	FIRMA	OBSERVACIONES
1	Juan Salazar	WO.1	07 h 00 409346 km	<i>Juan Salazar</i>	16 h 00 409451 km	<i>Juan Salazar</i>	
2	CARLOS CHIBAS AUCA	WO.2	06 h 45 Dañado km	<i>Carlos Chibas Auca</i>	16 h 00 Dañado km	<i>Carlos Chibas Auca</i>	
3	BYRON AGUIRRE	PMA-1146	02 h 00 117611 km	<i>Byron Aguirre</i>	16 h 00 117777 km	<i>Byron Aguirre</i>	
4	Laura Amante	PMA-1147	02 h 00 120326 km	<i>Laura Amante</i>	16 h 00 120399 km	<i>Laura Amante</i>	
5	_____	PMG-009	h Dañado km	_____	h Dañado km	_____	
6			h km		h km		
CONDUCTORES CAMIONETAS							
NRO.	NOMBRES Y APELLIDOS	VEHÍCULO PLACA	H/SALIDA/ KILOMETRAJE	FIRMA	H/ENTRADA/ KILOMETRAJE	FIRMA	OBSERVACIONES
1	Alan Cobresis	PMG-083	04 h 50 327258 km	<i>Alan Cobresis</i>	h km		
2	Miguel Caceres		04 h 50 km	<i>Miguel Caceres</i>	h km		



Dir: Juan Montalvo y Alianza - Centro Comercial Popular

Email: [emapaac-ep@emapaac.gob.ec](mailto:emapaac-ep@emapaac.gob.ec) Telf: (+593) 02 211 0601 [www.emapaac.gob.ec](http://www.emapaac.gob.ec)

REGISTRO DE SALIDA E INGRESO DE VEHÍCULOS EMAPAAC-EP

FECHA: Sevrs 26 de Diciembre 2024

NOMBRE GUARDIA DE TURNO: \_\_\_\_\_

CONDUCTORES DE VEHÍCULOS RECOLECTORES							
NRO.	NOMBRES Y APELLIDOS	VEHÍCULO PLACA	H/SALIDA/ KILOMETRAJE	FIRMA	H/ENTRADA/ KILOMETRAJE	FIRMA	OBSERVACIONES
1	Juan Salazar	WO.1	07 h 00 409451 km	<i>Juan Salazar</i>	16 h 00 409602 km	<i>Juan Salazar</i>	cambio de chapa derecha traccero
2	Rianderson Luis CARLOS CHIBAS AUCA	WO.2	06 h 55 Dañado km	<i>Rianderson Luis</i>	16 h 00 Dañado km	<i>Rianderson Luis</i>	Rampazo
3	Alan Cobresis	PMA-1146	06 h 42 117777 km	<i>Alan Cobresis</i>	16 h 00 117878 km	<i>Alan Cobresis</i>	
4	Laura Amante	PMA-1147	02 h 00 120326 km	<i>Laura Amante</i>	h km	<i>Laura Amante</i>	Mecanica
5	Laura Amante	PMG-009	09 h 30 Dañado km	<i>Laura Amante</i>	16 h 20 Dañado km	<i>Laura Amante</i>	
6			h km		h km		
CONDUCTORES CAMIONETAS							
NRO.	NOMBRES Y APELLIDOS	VEHÍCULO PLACA	H/SALIDA/ KILOMETRAJE	FIRMA	H/ENTRADA/ KILOMETRAJE	FIRMA	OBSERVACIONES
1		PMG-083	0 h km		16 h 40 km		
2			h km		h km		



Dir: Juan Montalvo y Alianza - Centro Comercial Popular

Email: [emapaac-ep@emapaac.gob.ec](mailto:emapaac-ep@emapaac.gob.ec) Telf: (+593) 02 211 0601 [www.emapaac.gob.ec](http://www.emapaac.gob.ec)



REGISTRO DE SALIDA E INGRESO DE VEHÍCULOS EMAPAAC-EP

FECHA: Miércoles 17 de noviembre del 2024  
NOMBRE GUARDIA DE TURNO: \_\_\_\_\_

CONDUCTORES DE VEHÍCULOS RECOLECTORES							
NRO.	NOMBRES Y APELLIDOS	VEHÍCULO PLACA	H/SALIDA/ KILOMETRAJE	FIRMA	H/ENTRADA/ KILOMETRAJE	FIRMA	OBSERVACIONES
1	Juan Salazar	WO-1	07 h 00 409602 km	<i>Juan Salazar</i>	16 h 00 409300 km	<i>Juan Salazar</i>	
2	Fredy Cabasungo	WO-2	07 h 00 DADO km	<i>Fredy Cabasungo</i>	16 h 00 DADO km	<i>Fredy Cabasungo</i>	
3	2015 GARCÉS	PMA-1146	7 h 00 117878 km	<i>[Signature]</i>	16 h 00 117972 km	<i>[Signature]</i>	
4	Juan Amante	PMA-1147	h km	<i>[Signature]</i>	h km	<i>[Signature]</i>	Mecánica
5	Juan Amante	PMA-009	h DADO km	<i>[Signature]</i>	h DADO km	<i>[Signature]</i>	
6			h km		h km		
CONDUCTORES CAMIONETAS <i>BARRIDO NOCTURNO</i>							
NRO.	NOMBRES Y APELLIDOS	VEHÍCULO PLACA	H/SALIDA/ KILOMETRAJE	FIRMA	H/ENTRADA/ KILOMETRAJE	FIRMA	OBSERVACIONES
1	Alan Caceres	PMA-1146	21 h 25 117972 km	<i>Alan Caceres</i>	03 h 00 117989 km	<i>Alan Caceres</i>	
2	PASTORICO CHICO PAMIDO TUCUINCO	<i>[Signature]</i>	21 h 25 27:30 km	<i>[Signature]</i>	21 h 30 27-30 km	<i>[Signature]</i>	



Dir: Juan Montalvo y Alianza - Centro Comercial Popular  
Email: emapaac-ep@emapaac.gob.ec Telf: (+593) 02 211 0601 www.emapaac.gob.ec

REGISTRO DE SALIDA E INGRESO DE VEHÍCULOS EMAPAAC-EP

FECHA: Sábado 23 de Diciembre del 2024  
NOMBRE GUARDIA DE TURNO: \_\_\_\_\_

CONDUCTORES DE VEHÍCULOS RECOLECTORES							
NRO.	NOMBRES Y APELLIDOS	VEHÍCULO PLACA	H/SALIDA/ KILOMETRAJE	FIRMA	H/ENTRADA/ KILOMETRAJE	FIRMA	OBSERVACIONES
1	CARACI CABASUNCO	WO-1	06 h 47 409700 km	<i>[Signature]</i>	16 h 00 409840 km	<i>[Signature]</i>	
2	Fredy Cabasungo	WO-2	07 h 00 DADO km	<i>Fredy Cabasungo</i>	16 h 00 DADO km	<i>Fredy Cabasungo</i>	
3	24205 AGUIRRE	PMA-1146	02 h 00 117989 km	<i>[Signature]</i>	16 h 00 118088 km	<i>[Signature]</i>	
4	Juan Amante	PMA-1147	02 h 00 120461 km	<i>[Signature]</i>	16 h 00 120566 km	<i>[Signature]</i>	Poner aceite en el motor falta
5		PMG-009	h DADO km		h DADO km		
6			h km		h km		
CONDUCTORES CAMIONETAS							
NRO.	NOMBRES Y APELLIDOS	VEHÍCULO PLACA	H/SALIDA/ KILOMETRAJE	FIRMA	H/ENTRADA/ KILOMETRAJE	FIRMA	OBSERVACIONES
1	Santiago Villalobos	PMG-083	03 h 15 117989 km	<i>Santiago Villalobos</i>	h 327583 km	<i>Santiago Villalobos</i>	
2			h km		h km		



Dir: Juan Montalvo y Alianza - Centro Comercial Popular  
Email: emapaac-ep@emapaac.gob.ec Telf: (+593) 02 211 0601 www.emapaac.gob.ec



REGISTRO DE SALIDA E INGRESO DE VEHÍCULOS EMAPAAC-EP

FECHA: Jueves 30 de Diciembre 2024  
NOMBRE GUARDIA DE TURNO: \_\_\_\_\_

CONDUCTORES DE VEHÍCULOS RECOLECTORES							
NRO.	NOMBRES Y APELLIDOS	VEHÍCULO PLACA	H/SALIDA/ KILOMETRAJE	FIRMA	H/ENTRADA/ KILOMETRAJE	FIRMA	OBSERVACIONES
1	Juan Salazar	W0.1	07 h 00 409890 km	<i>Juan Salazar</i>	16 h 00 409981 km	<i>Juan Salazar</i>	
2	Fredy Cobo Sorjjo	W0.2	07 h 00 DAÑADO km	<i>Fredy Cobo Sorjjo</i>	16 h 00 DAÑADO km	<i>Fredy Cobo Sorjjo</i>	
3	ALAN CABRERA S.	PH11-1146	06 h 30 118088 km	<i>Alan Cabrera</i>	16 h 00 118204 km	<i>Alan Cabrera</i>	
4	ANDRÉS CABRERA SORJJO	PH11-1147	06 h 44 120866 km	<i>Andrés Cabrera Sorjjo</i>	16 h 00 120677 km	<i>Andrés Cabrera Sorjjo</i>	
5		PH6-009	h DAÑADO km		h DAÑADO km		
6			h km		h km		
CONDUCTORES CAMIONETAS							
NRO.	NOMBRES Y APELLIDOS	VEHÍCULO PLACA	H/SALIDA/ KILOMETRAJE	FIRMA	H/ENTRADA/ KILOMETRAJE	FIRMA	OBSERVACIONES
1	Gustavo Guerrero	PH6-083	05 h 15 327632 km	<i>Gustavo Guerrero</i>	h 327694 km		
2	Riuanza Luis	PH6-083	06 h 45 327632 km	<i>Riuanza Luis</i>	16 h 00 327694 km	<i>Riuanza Luis</i>	



Dir: Juan Montalvo y Alianza - Centro Comercial Popular  
Email: emapaac-ep@emapaac.gob.ec Telf: (+593) 02 211 0601 www.emapaac.gob.ec

REGISTRO DE SALIDA E INGRESO DE VEHÍCULOS EMAPAAC-EP

FECHA: Miércoles 31 de diciembre 2024  
NOMBRE GUARDIA DE TURNO: \_\_\_\_\_

CONDUCTORES DE VEHÍCULOS RECOLECTORES							
NRO.	NOMBRES Y APELLIDOS	VEHÍCULO PLACA	H/SALIDA/ KILOMETRAJE	FIRMA	H/ENTRADA/ KILOMETRAJE	FIRMA	OBSERVACIONES
1	Juan Salazar	W0.1	07 h 00 409981 km	<i>Juan Salazar</i>	16 h 00 410123 km	<i>Juan Salazar</i>	
2	Fredy Cobo Sorjjo	W0.2	07 h 00 DAÑADO km	<i>Fredy Cobo Sorjjo</i>	16 h 00 DAÑADO km	<i>Fredy Cobo Sorjjo</i>	
3	BARON NEGUS	PH11-1146	07 h 00 118210 km	<i>Baron Negus</i>	16 h 00 118318 km	<i>Baron Negus</i>	
4	Laurier Amank	PH11-1147	07 h 00 120677 km	<i>Laurier Amank</i>	16 h 00 120775 km	<i>Laurier Amank</i>	
5		PH6-009	h DAÑADO km		h DAÑADO km		
6			h km		h km		
CONDUCTORES CAMIONETAS							
NRO.	NOMBRES Y APELLIDOS	VEHÍCULO PLACA	H/SALIDA/ KILOMETRAJE	FIRMA	H/ENTRADA/ KILOMETRAJE	FIRMA	OBSERVACIONES
1	Riuanza Luis	PH6-083	06 h 45 327694 km	<i>Riuanza Luis</i>	h 327765 km	<i>Riuanza Luis</i>	
2			h km		h km		



Dir: Juan Montalvo y Alianza - Centro Comercial Popular  
Email: emapaac-ep@emapaac.gob.ec Telf: (+593) 02 211 0601 www.emapaac.gob.ec

